# LAINES-AUX-BOIS…

## Les infos

05/2021
# 10

Madame, Monsieur, Chers Laignerans,

Avril, mai, juin sont les mois de retour du printemps, des fleurs, de la verdure et surtout de l'optimisme. Malgré des restrictions sanitaires encore présentes, le taux d'incidence du département est en baisse et la campagne de vaccination s'intensifie et s'ouvre peu à peu à tous. Plus de 3000 rendez-vous sont disponibles d'ici la fin de la semaine. Vous pouvez dès à présent prendre rendez-vous sur le site Doctolib.

Malgré les conditions particulières actuelles, les commissions communales se sont réunies et ont travaillé sur le programme des travaux et des investissements futurs. Aussi le 15 avril dernier, les comptes administratifs 2020 et le budget primitif ont été adoptés à l'unanimité.

Pour 2021, les dépenses d'investissement s'élèvent à environ 90 000€ correspondant à l'achat d'un défibrillateur pour la salle pluriactivités, d'un radar pédagogique pour renforcer la sécurité routière, à la mise en place d'un distributeur de pain et de denrées alimentaires, à la création d'un columbarium au cimetière et à l'amélioration de l'acoustique de la salle pluriactivités.

Concernant les dépenses de fonctionnement, il est prévu des travaux de remise en état de voiries et de chemins communaux, des aménagements pour réguler la vitesse au sein de la commune et des travaux d'entretien sur les bâtiments communaux.

Une étude est en cours sur la rénovation des menuiseries de la mairie mais ce projet coûteux ne pourra être réalisable que par l'octroi de subventions. Le niveau important d'endettement de notre commune dû au remboursement du prêt de la salle pluriactivités ne nous permet pas d'envisager le recours à l'emprunt pour financer les travaux, et notre capacité d'autofinancement n'est pas suffisante pour les réaliser. La commission bâtiment est en charge du dossier.

Le conseil municipal n'a pas souhaité augmenter les taux des taxes locales malgré les investissements prévus. Les taux des taxes foncières bâties et non bâties sont inchangés depuis 2014.

Je remercie les adjoints, conseillers municipaux et membres bénévoles des commissions pour le travail réalisé et pour leur présence au quotidien.

Le calendrier du déconfinement annoncé dernièrement par Le Président de la République nous permet petit à petit de nous projeter et d'envisager de futurs événements communaux. Néanmoins, le virus circule toujours. Nous devons rester vigilants, respecter les gestes barrières et couvre-feu en vigueur.

Je vous souhaite un beau printemps. Prenez-soin de vous.

Bien amicalement,

Anne-Sophie GAUTHIER

**Imprimé par nos soins. Ne pas jeter sur la voie publique. Merci**

# Conseil municipal…

## # COMPTE RENDU DE LA REUNION DE CONSEIL DU 14/04/2021

Tous étaient présents, à l'exception de M. FAYS Marc

**Secrétaire de séance** : Madame MAURELET Laura

### 1) Compte administratif commune 2020

Le résultat de l'exercice 2020 est excédentaire de 63 232,20€ en fonctionnement et de 4 383,14€ en investissement, soit un résultat de 67 615,34€ et un résultat cumulé de 377 972,46€. Sera déduite du résultat la part affectée au Cope (eau) de Laines aux Bois pour un montant de 93 830,12€. Le résultat est satisfaisant compte tenu du contexte sanitaire, de l'absence de recettes de la salle des fêtes et des frais engagés sur le patrimoine bâti dans le cadre de la réhabilitation de la petite école.

### 2) Compte administratif forêt 2020

Le résultat de l'exercice 2020 est excédentaire de 72,88€ en fonctionnement et de 16 443,78€ en investissement soit un résultat de 16 516,66€ et un résultat cumulé de 114 336,89€. Il est nécessaire de continuer la bonne gestion de notre patrimoine forestier.

### 3) Taux de fiscalité

Le conseil municipal a décidé de ne pas augmenter les taxes locales pour 2021. Selon la loi de finances 2020, pour compenser la suppression de la taxe d'habitation, la part de la taxe foncière des propriétés bâties 2020 du département, apparaitra sur la part communale.

| | 2021 | 2020 | 2019 |
|---|---|---|---|
| Taxe foncière sur les propriété bâties (TFB) | 19,42 (part du département) + 19,18% | 19,18% | 19,18% |
| Taxe foncière sur les propriété non bâties (TFB) | 16,48% | 16,48% | 16,48% |

### 4) Budget primitif 2021 Commune

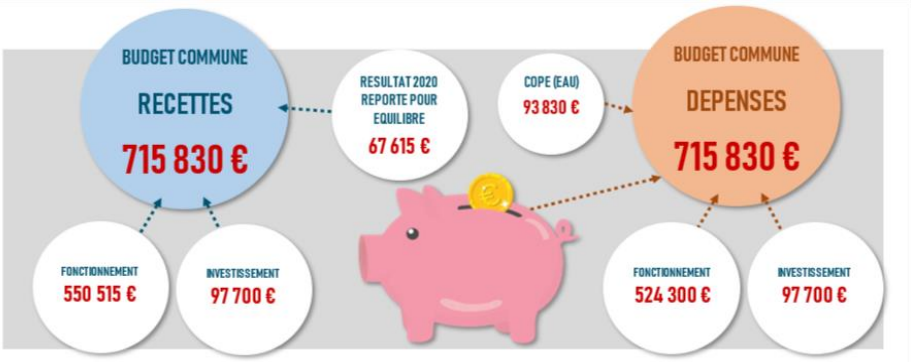


### 5) Budget primitif 2021 Forêt

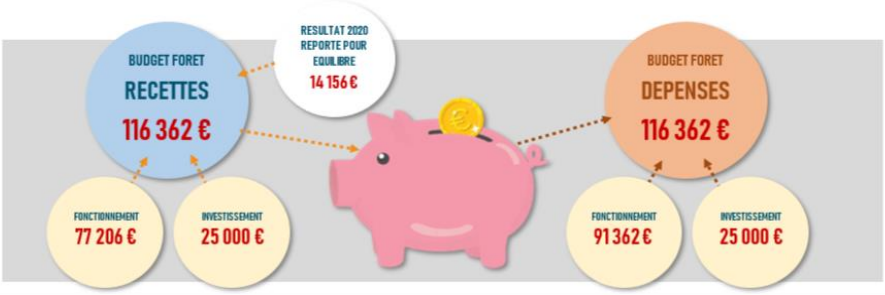


### 6) Travaux Divers votés

- Nettoyage et mise en sécurité du chemin des Accins 5 400 € TTC
- Installation d'un défibrillateur au niveau de la salle pluriactivités 1 305 € TTC
- Désherbage bio, 3 passages par an, sur les trottoirs et caniveaux des grandes rues du village 3 582 € TTC
- Installation d'un 2ème radar pédagogique solaire dans la rue de Bretagne 2 094 € TTC
- Travaux de réfection sur un chemin communal des Grandes Vallées 8 236 € TTC

*Le PV complet est consultable en mairie.*

# L'info d'ici…

## # SOPHIE DRUJON

C'est avec émotion que nous avons appris le décès de Sophie DRUJON, âgée de 61 ans.

Impliquée dans la vie communale, Sophie a été conseillère municipale de 1995 à 2001. Sportive accomplie, elle était membre de l'Association de Gymnastique et en a assuré la présidence de 2000 à 2008.

Nous présentons nos sincères condoléances à son époux, Marc, et à toute sa famille.

## # ATELIER CREATIF - BIBLIOTHEQUE

Les enfants de la commune n'ont pas pu se réunir pour l'atelier créatif de Pâques. Cependant l'association a mis à disposition le matériel nécessaire pour la réalisation des paniers, à domicile.

## # ON PENSE A EUX

En raison du contexte, il est très difficile d'organiser des évènements au sein du village. Ainsi, à l'initiative du CCAS, une distribution de chocolats et de fleurs a été organisée à destination des plus âgés pour Pâques. Cette action vient compléter la distribution de colis menée durant les fêtes de fin d'année. Nous espérons vivement des jours meilleurs pour réunir nos anciens et partager à nouveau des moments de convivialité.

## # CHASSE AUX OEUFS

Pendant le week-end de Pâques, une chasse aux œufs a été organisée à destination des enfants du village.

Une quarantaine d'enfants ont participé à cette opération proposée par la commission animations et festivités.

La collecte a été fructueuse pour tous et le sourire des participants a été une belle récompense pour les organisateurs.

## # LOCAL POMPIERS

Changement de la porte d'accès du local des pompiers ainsi que du cadre accueillant le défibrillateur.

# # DEMONSTRATION DE TAILLE & GREFFE

greffe

Une matinée d'initiation à la taille et à la greffe s'est tenue le 20 mars au sein du verger Municipal.

Une trentaine de personnes étaient présentes pour écouter les conseils avisés de l'association des "Croqueurs de pommes".

Ce moment de partage et de convivialité a été l'occasion pour Madame le Maire d'affirmer la volonté du conseil municipal de valoriser notre verger. Une nouvelle convention est en préparation. Les branchages des tailles, ont été ramassés et broyés.

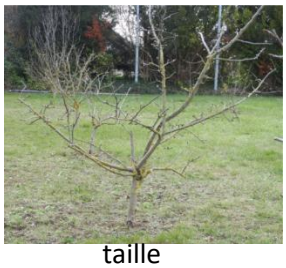

taille

branchages

broyages

# # NETTOYONS LA NATURE

A l'initiative de l'association de Chasse en plaine et de la commune, une opération de nettoyage s'est déroulée le samedi 27 mars dernier.
15 personnes ont pris part à cette opération qui a permis de collecter de nombreux déchets.

Cette opération citoyenne a été l'occasion de réunir des acteurs du secteur associatif et des habitants du village. Jeunes et moins jeunes étaient réunis autour de ce projet solidaire et multigénérationnel.

# # PLACE DE LA MAIRIE

Un nettoyage complet de l'esplanade de la Mairie et de la salle pluriactivités sont en cours de réalisation par l'employé communal.

# # CAMION DE PIZZA

Pizz'Atelier sera présent tous les jeudis de 18h à 21h sur la place de la Mairie

(selon le protocole sanitaire du moment)

Pensez à réserver au 07 82 71 94 84 ou contact@lepizzatelier.fr

# # PIEGEURS

Messieurs Joël SIMON et Hubert MAUDIER ont une autorisation de piégeage des espèces classées nuisibles.

# # DISTILLATEUR

Le distillateur ambulant est à nouveau installé sur la commune (direction Prugny) pour recevoir les bouilleurs de cru qui lui amèneront leurs fruits.

# L'info à venir…

## # CEREMONIE DU 8 MAI

Selon les recommandations de la Préfecture dues au contexte sanitaire,
la cérémonie de commémoration du 8 mai 2021 se déroulera dans un format restreint.

La cérémonie ne sera pas ouverte au public.
Si vous le souhaitez, vous pourrez observer une minute de silence à 10h30

## # INSCRIPTION ECOLE SAINT POUANGE

Les inscriptions pour la rentrée 2021/2022 se feront, sur rendez-vous, le jeudi 20 mai de 8h30 à12h et de 13h30 à 18h.

Les familles concernées doivent se faire connaitre auprès de la mairie de Saint-Pouange pour prendre rendez-vous.

Elles devront se munir du livret de famille, du carnet de santé et éventuellement du certificat de radiation.

## # DISTRIBUTION DE MASQUES POUR LES ENFANTS DE 6 à 11 ANS.

L'obligation du port du masque en école élémentaire est toujours en cours depuis le 2 novembre 2020, une seconde boîte de 50 masques sera distribuée à chaque enfant âgé de 6 à 11 ans. Les masques sont à retirer en mairie aux horaires de permanence à compter du lundi 10 mai.

## # ELECTIONS DEPARTEMENTALES ET REGIONALES

Les élections départementales et régionales sont prévues les 20 et 27 juin. Si vous n'êtes pas inscrit sur la liste électorale, il est possible de le faire jusqu'au vendredi 14 mai. Une permanence sera assurée de 10h30 à 12h30.
En cas d'absence les 20 et 27 juin, pensez à voter par procuration. Une procédure simplifiée est disponible pour www.maprocuration.gouv.fr

## # NOUVEAU MARCHE

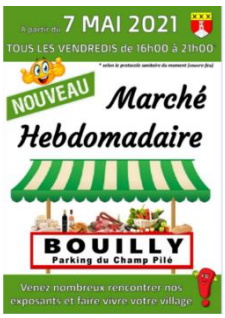


La commune de Bouilly accueillera à partir du 7 mai un marché les vendredis de 16h à 21h (selon les dispositions en cours) sur le parking du Champ Pilé.

## # EAU ET BIODIVERSITE

Notre commune s'est engagée dans une démarche respectueuse de l'environnement et contribuant à la préservation des ressources en eau, démarche accompagnée par la Région Grand Est et les Agences de l'eau.
Dans un premier temps, un audit, gratuit, sera réalisé pour évaluer les pratiques de la commune.

Une mise en œuvre progressive est envisagée.

# L'info d'ailleurs…

## # MEDIATRICE ENERGIE

Afin de diminuer la précarité énergétique en milieu rural, Enedis, les bailleurs sociaux, Mon Logis, Troyes Habitat et Aube Immobilier, EDF et Troyes Champagne Métropole financent un emploi de Médiatrice Energie.

**Virginie RAULT**, employée par l'association Régies Services tient des permanences dans différentes communes de l'agglomération ou se déplace à domicile.

Elle cherche, avec les familles en difficulté, des solutions pour apurer leurs dettes, leur donne des conseils en matière d'économie d'énergie. Elle tient une permanence à la mairie de Bouilly tous les 2ème jeudis après-midi sur rendez-vous, par mail v.rault@asso-regies-services.fr ou au 07 61 80 40 39.

## # MOUSTIQUE TIGRE

**Comment le reconnaître ?**
Il est tout petit (environ 5 mm), noir avec des rayures blanches, vit et pique le jour et en soirée.
Il est actif dès le printemps et jusqu'en novembre.
Signalez sa présence
Si vous pensez avoir reconnu un moustique tigre ? Prenez-le en photo et signalez sa présence sur le portail : https://signalement-moustique.anses.fr

**Agir pour se protéger et éviter sa prolifération**
En neutralisant les endroits où de l'eau peut se trouver à l'intérieur comme à l'extérieur
En vérifiant le bon écoulement des eaux de pluie
En couvrant hermétiquement les réservoirs d'eau

## # GARDIEN DU PATRIMOINE

Le patrimoine vous entoure : partagez-le !

À l'aide de votre smartphone, recensez tous les éléments du patrimoine qui croisent votre chemin. Rendez-vous sur **gardiens.troyes-cm.fr**

Sortez, repérez, photographiez, et publiez !

Une initiative inédite de la Maison du patrimoine avec la collaboration de votre commune.

## Permanences du secrétariat de Mairie

Lundi de 10h à 12h et de 17h à 19h - Jeudi de 16h à 19h
Pour rencontrer Mme le Maire, il est impératif de prendre rendez-vous auprès du secrétariat.
Téléphone : 03 25 75 66 18
Email : mairie.lainesauxbois@wanadoo.fr

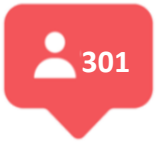


Liker notre page Facebook « mairie de Laines aux Bois »

Télécharger l'application « PanneauPocket »

PanneauPocket
TÉLÉCHARGEZ GRATUITEMENT L'APPLICATION